

КОМПЛЕКСНЫЙ ПОДХОД К ВАШЕМУ ЗДОРОВЬЮ

В рамках стационара НМИЦ Эндокринологии у пациенток есть возможность пройти гинекологическое, хирургическое, урогинекологическое и радиохирургическое лечение, а также получить всевозможную послеоперационную поддержку.

Виды оперативного лечения:

- лапароскопия
- гистероскопия
- гистерорезектоскопия
- влагалищный доступ

Специалисты Института проводят высокотехнологичные и малоинвазивные гинекологические операции, что существенно сокращает время пребывания в стационаре и позволяет пациенткам Центра в кратчайшие сроки вернуться к привычному образу жизни.

Не забывайте посещать специалиста при появлении «странных» симптомов, ведь несвоевременная диагностика может негативно отразиться на вашем репродуктивном здоровье

Специалисты нашего Центра имеют колоссальный опыт работы в лечении самых разных гинекологических и эндокринных заболеваний.

Если вы хотите сохранить свое здоровье — обращайтесь в НМИЦ Эндокринологии!

Современное оснащение лабораторий и новейшие медицинские технологии позволяют нам решить многие репродуктивные проблемы и выбрать наиболее эффективную стратегию профилактики и лечения заболеваний в разных возрастах.



ЭНЦ

НАЦИОНАЛЬНЫЙ МЕДИЦИНСКИЙ
ИССЛЕДОВАТЕЛЬСКИЙ ЦЕНТР
ЭНДОКРИНОЛОГИИ

Москва, ул. Дмитрия Ульянова, 11

+7 (495) 500-00-90

www.endocrincentr.ru



ЭНЦ

ГОСУДАРСТВЕННЫЙ НАУЧНЫЙ ЦЕНТР РОССИЙСКОЙ ФЕДЕРАЦИИ
Федеральное государственное бюджетное учреждение
«НАЦИОНАЛЬНЫЙ МЕДИЦИНСКИЙ ИССЛЕДОВАТЕЛЬСКИЙ ЦЕНТР ЭНДОКРИНОЛОГИИ»
Министерства здравоохранения Российской Федерации

ОТДЕЛЕНИЕ ЭНДОКРИННОЙ ГИНЕКОЛОГИИ

**НАША ЦЕЛЬ — СОХРАНЕНИЕ
ЗДОРОВЬЯ ЖЕНЩИНЫ**



Высокий профессионализм и передовые технологии



ПОЛНЫЙ КОМПЛЕКС ЗАЩИТЫ ЗДОРОВЬЯ

В Институте репродуктивной медицины создан **замкнутый цикл заботы о женском здоровье**, который включает совместную работу разных звеньев подразделения: поликлинического, лечебно-диагностического и хирургического.

С КАКИМИ НАПРАВЛЕНИЯМИ МЫ РАБОТАЕМ

- Нарушения полового развития
- Гинекологические проблемы у детей и подростков
- Нарушения менструального цикла
- Лечение бесплодия
- Доброкачественные новообразования матки и придатков (эндометриоз, миома матки, кисты яичников и другие заболевания)
- Преждевременная недостаточность яичников
- Менопауза и климактерический синдром
- Синдром гиперандрогении (синдром поликистозных яичников)

*В основе работы отделения лежат
профессионализм врачей
и **передовые методики лечения***

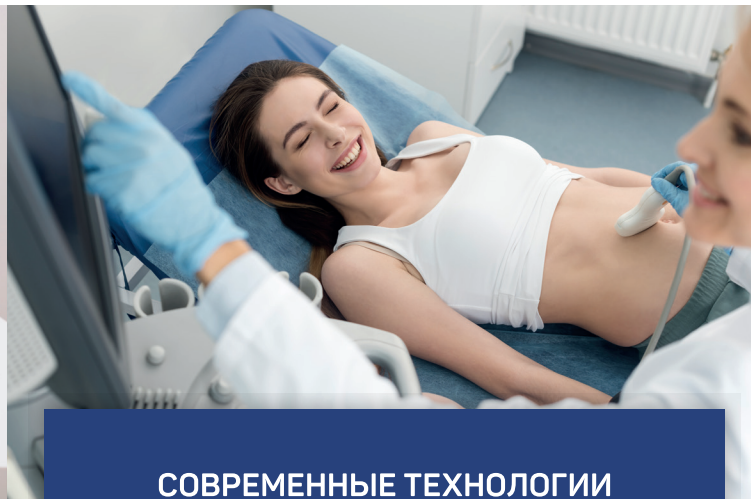

СОВРЕМЕННЫЕ ТЕХНОЛОГИИ И ИНДИВИДУАЛЬНЫЙ ПОДХОД

В нашем Центре выполняется весь объем высокотехнологических гинекологических операций (включая эндоскопию), внутриматочные хирургические вмешательства, а также эмболизацию маточных артерий.

**БЛАГОДАРЯ СПЛОЧЕННОЙ РАБОТЕ КОМАНДЫ
И ИСПОЛЬЗОВАНИЮ ПЕРЕДОВЫХ ТЕХНОЛОГИЙ
НМИЦ ЭНДОКРИНОЛОГИИ СЧИТАЕТСЯ
ОДНИМ ИЗ ЛИДЕРОВ ПО ЛЕЧЕНИЮ
ГИНЕКОЛОГИЧЕСКИХ ЗАБОЛЕВАНИЙ В РОССИИ**

Наши специалисты находят подход к каждой пациентке, чтобы лечения и терапия были **МАКСИМАЛЬНО эффективными**.

Также в Центре функционирует **Кольпоскопическая служба**, которая проводит скрининг цервикального рака и предраковых состояний у женщин разных возрастов.

***Специалисты Центра настоящие
профессионалы своего дела — профессора,
доктора и кандидаты медицинских наук,
врачи высших медицинских категорий
и обладатели Грантов Президента РФ***

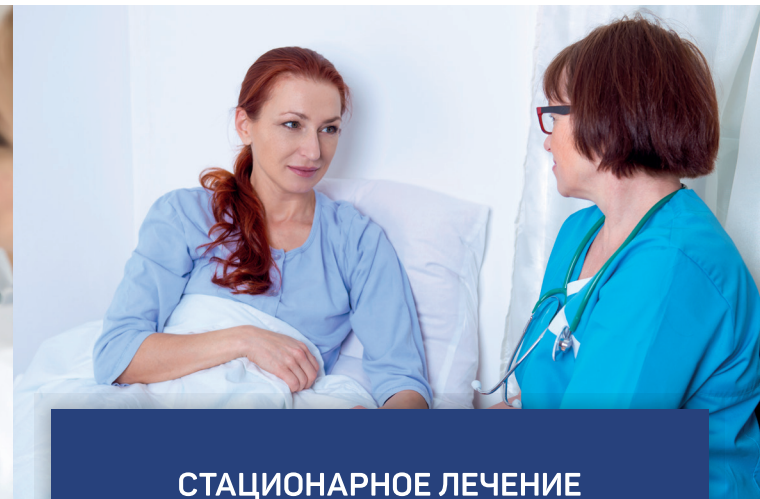

СТАЦИОНАРНОЕ ЛЕЧЕНИЕ В НМИЦ ЭНДОКРИНОЛОГИИ

Благодаря стационару у каждой пациентки есть возможность пройти полное обследование в короткие сроки, так называемый **гинекологический Check Up**.

ЧТО ВКЛЮЧАЕТ ОБСЛЕДОВАНИЕ:

- Осмотр гинеколога
- УЗИ органов малого и молочных желез
- Маммография
- Клинический и биохимический анализы крови
- Исследование уровня гормонов репродуктивной системы, щитовидной железы и других (при необходимости)
- Микроскопическое исследование влагалищного мазка
- Цитологические исследования микрорефератов с шейки матки
- И другие анализы по показаниям

*Эти исследования позволяют
**исключить или вовремя обнаружить
основные проблемы**
женского репродуктивного здоровья*

ИМЕЮТСЯ ПРОТИВПОКАЗАНИЯ, НЕОБХОДИМО ПРОКОНСУЛЬТИРОВАТЬСЯ СО СПЕЦИАЛИСТОМ